Разбивочный план элементов освещения

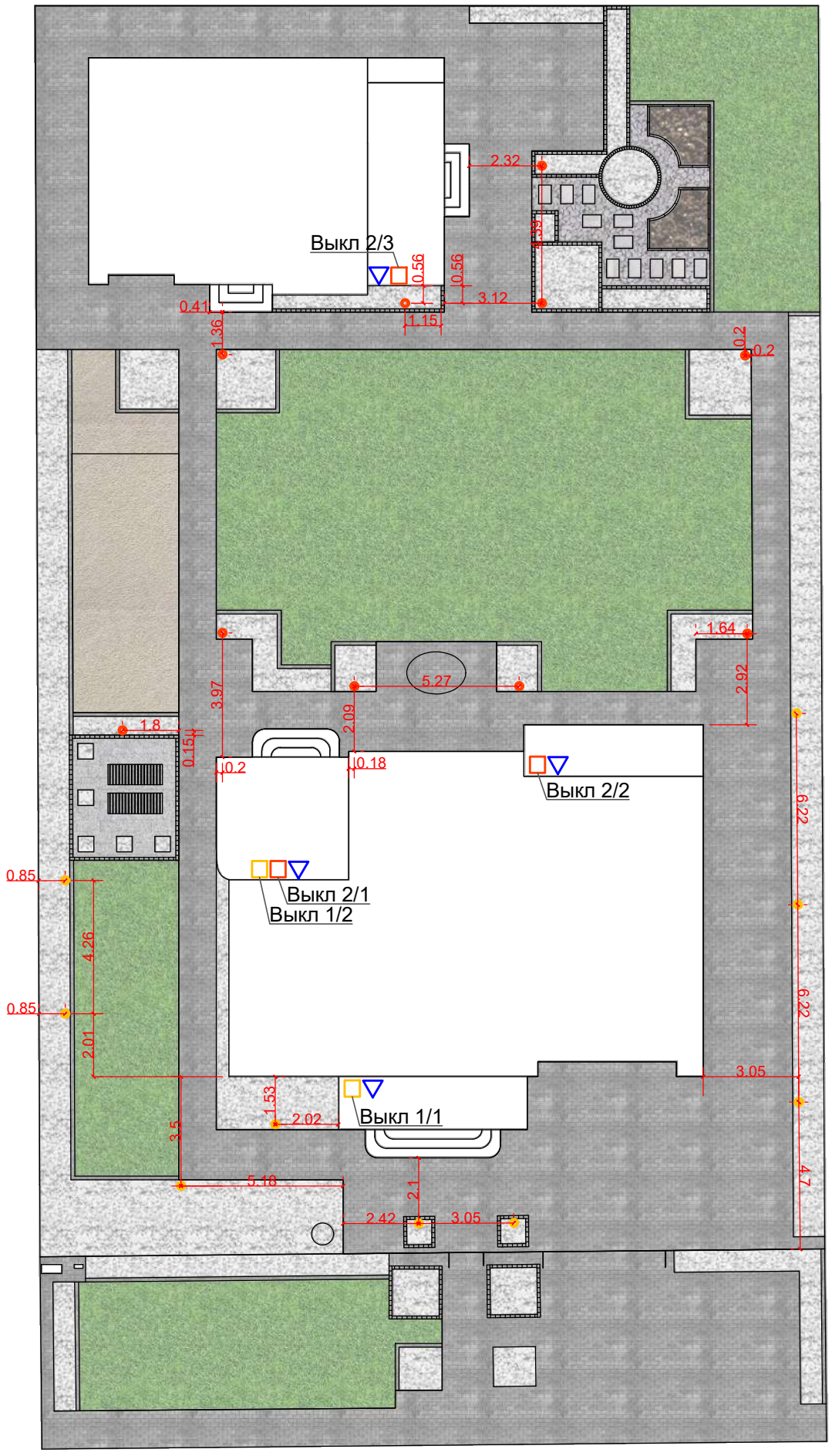

Условные обозначения

Розетки наружные = 4 шт;

Выключатели наружные = 5 шт;

Светильники наружные = 18 шт.

АВЕНЮ стройгрупп	*Разбивочный план элементов освещения*	*Лист* 10